

老連

ROREN

平成26年3月

# わかしわ

## 第65号

発行/柏市老人クラブ連合会 電話04-7190-1902

編集協力・印刷:(株)博報社 関東支社 神奈川県厚木市愛甲1-8-39 電話046-280-6001

### じゅげむ歌謡大会・芸能大会

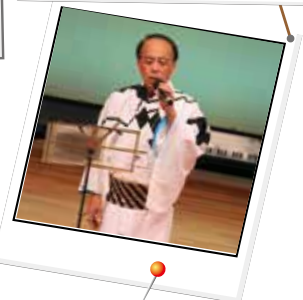

柏市老人クラブ連合会の25年度の事業活動は、会員皆さまの温かいご支援とご協力をいただきまして、計画通り達成できましたことを会員全員で喜び合いたいと思います。

このように達成できましたことは、柏市役所および社会福祉協議会の多大なご支援をいただいで成し得たことであり、連合会を代表して厚く御礼申し上げます。



**会長あいさつ**

26年度も会員増強を  
基本に伸展させたい

柏市老人クラブ連合会  
会長 藪崎 一男

上げる次第です。

さて、私は26年度も連合会の主眼は会員増強にあると思っております。このことは、全国老人クラブ連合会の26年度の活動方針が「老人クラブ100万人会員増強運動」にあるからです。

単位クラブの会員一人一人が、一人の会員を勧誘していただければ実現できるのではないかと思っております。

新年度の新役員は昨年度に引き続いての体制で、熟年クラブ丸は船出します。本年度も温かいご支援とご協力をお願い申し上げます、あいさつと致します。

私たちは、柏市老人クラブ連合会の活動を応援しています

地域最大級の  
フィットネス&スパ空間

**CENTRAL SPORTS**

ご見学・ご体験随時受付中!!

セントラルウェルネスクラブ 柏店  
TEL.04-7142-0180

医療法人社団 聖秀会

**聖光ヶ丘病院**

親身に丁寧な医療を...

内科・消化器内科・循環器内科・眼科・整形外科  
皮膚科・精神科・心療内科・リハビリテーション科  
禁煙外来・内視鏡センター・健診センター

日・祝日は休診です。かかりつけの患者様については、24時間365日救急対応します。

柏市光ヶ丘団地2-3 ☎(04)7171-2023

お気軽に  
お問い合わせ  
ご相談ください

**社会福祉法人 新柏会**

柏市中原1815-5  
TEL 04-7168-5001

- 特別養護老人ホーム
- 新柏ヴィヴァンホーム
- ショートステイサービスヴィヴァン
- ケアプランセンター ヴィヴァン
- デイサービスセンター ヴィヴァン

医療法人社団 天宣会

**北柏  
リハビリ  
総合病院**

内科 眼科 精神科 整形外科  
脳神経外科 リハビリテーション科等

電話:04-7169-8000 日曜・祝日休診  
柏市柏下265

平成 25 年度 柏市老人クラブ連合会 大会 活動功労表彰 (会長推薦)

日 時：平成 26 年 1 月 23 日(木)
会 場：アミュゼ柏 クリスタルホール

Table with 7 columns and multiple rows listing award recipients by branch (e.g., 田中支部, 田中東支部, 西十余二支部, etc.).

感謝状 (敬称略)

Table with 3 columns: 支部名, クラブ名, 氏名. Lists recipients of letters of appreciation.

優良老人クラブ 表彰 (敬称略)

Table with 3 columns: 支部名, クラブ名, 会長名. Lists award-winning clubs and their presidents.

活動功労者 支部長推薦 (敬称略)

Table with 3 columns: 支部名, クラブ名, 氏名. Lists active members recommended by branch heads.

活動功労者 理事会推薦 (敬称略)

Table with 3 columns: 支部名, クラブ名, 氏名. Lists active members recommended by the council.



私たちは、柏市老人クラブ連合会の活動を応援しています

リオネット 認定補聴器専門店 リオネットセンター-柏. Includes address and phone number.

メガネ・補聴器・コンタクト シミズメガネ. Includes address and phone number.

住まいの工夫で元気な生活 環境づくりをお手伝い致します. (株)千田工務店. Includes address and phone number.

品質管理の国際規格 ISO 9001 認証登録 創業 明治20年 助川工務店 SUKEGAWA CO.,LTD. Includes address and phone number.

日帰り・宿泊バス旅行は 東葛旅企画. Includes address and phone number.

心安らかな老後のために相続を「争族」としないために. 高本博雄事務所. Includes address and phone number.

税務一般・決算・申告・相続・贈与・譲渡 深田税理士事務所. Includes address and phone number.

税金・資産対策はプロのアドバイスを! 大関久税理士事務所. Includes address and phone number.



# 第35回 シルバー運動会

日時：平成25年11月13日(水)

会場：柏市中央体育館

参加：91クラブ 495名参加

| 順位  | 支部名   |
|-----|-------|
| 優勝  | 南部支部  |
| 準優勝 | 中央支部  |
| 第3位 | 田中東支部 |



前年は9月の残暑の中で開催し、暑さと戦いながらの運動会でしたが、今回は11月に開催され、暑さではなく寒さとの戦いになってしまいました。

しかし参加者全員の寒さに負けないくらいの熱気が会場を暖め、寒さを忘れ熱い競技が繰り広げられました。

私たちは、柏市老人クラブ連合会の活動を応援しています

医療法人社団 葵会  
介護老人保健施設 **葵の園・沼南**  
入所 100床(ショートステイ含む)  
通所リハビリ 42床(予防通所含む)

併設 居宅介護支援事業所  
沼南・あおいホームケアサービス  
—ご相談随時対応可能です—  
柏市箕輪532-1  
TEL(04)7160-8888

医療法人社団 葵会  
介護老人保健施設 **葵の園・柏**  
入所 100床(ショートステイ含む)  
通所リハビリ 40床(予防通所含む)

併設 居宅介護支援事業所  
柏・あおいホームケアサービス  
—ご相談随時対応可能です—  
柏市松ヶ崎897-1  
TEL(04)7135-0031

自立から要介護まで  
全て(株)マザアスに  
お任せください。

- 介護付有料老人ホーム
- ショートステイ●デイサービス
- グループホーム●福祉用具、他

マザアス南柏  
TEL:04-7176-8711

有料老人ホーム  
**未来倶楽部**  
柏高柳

人工呼吸器の方、入居可能。

24時間看護職員常駐 NS 終末期ケア 柏市高柳1141-1

お問い合わせは ☎0120-6-11301

介護用品の **レンタル&販売** **NUCNUC** (ぬくぬく)

住宅改修

エンゼル・サービス 柏 月～土 9:00～18:00 ※日曜・祝日定休  
〒277-0021 柏市中央町1-1 ☎04-7165-1611

エンゼル・サービス 篠籠田 月～日 9:00～18:00 ※祝日定休  
〒277-0862 柏市篠籠田1461-5 ☎04-7157-1152

365日配食サービス

配食サービス ☎04-7166-1166

(株)日本エフピー総合企画の介護支援サービス

福祉用具「ベッド、車椅子、杖、歩行器、電動カート、等」の販売とレンタル

株式会社 **アルケアコーポレーション**  
柏市宿連寺352番地2  
☎0120-309-313

カフェにきたような ゆったりとした時間を  
**サムピック**  
松葉デイサービスセンター

サムピック・松葉居宅介護支援事業所 併設  
サムピックは高齢者福祉の現場で働く者たちが夢と希望と笑顔を求めて作ったチームです。

柏市松葉町2-28-1 パインリーフ102 (松葉第二小学校隣)  
☎(04)7126-0133

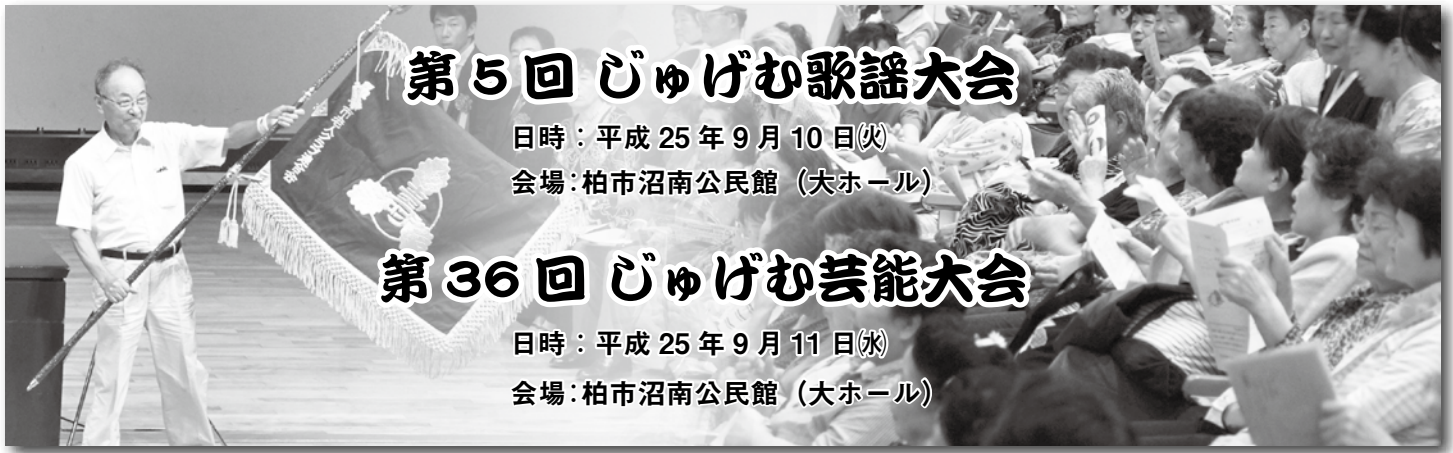

# 第5回 じゅげむ歌謡大会

日時：平成 25 年 9 月 10 日(火)

会場：柏市沼南公民館 (大ホール)

# 第36回 じゅげむ芸能大会

日時：平成 25 年 9 月 11 日(水)

会場：柏市沼南公民館 (大ホール)

平成 25 年 9 月 10 日(火)～ 11 日(水)の両日に、柏市沼南公民館大ホールにて盛大に開催されました。今回も 2 日間、大勢の観客と出演者で埋めつくされ、観客の声援と音楽で会場は賑やかに盛り上がっていました。歌謡大会・芸能大会ともに、どの出演者も素敵な歌声と演目で来場者を楽しませてくれました。審査員の方々も審査では大変悩んでおられ悩みに悩んだ末、下記のような結果となりました。参加された皆さま、本当にお疲れさまでした。

## 第5回 じゅげむ歌謡大会 入賞者

|     | 支部名    | クラブ名       | 氏名    |
|-----|--------|------------|-------|
| 優勝  | 中央支部   | 羽黒友の会      | 菊山 晴夫 |
| 準優勝 | 永楽富里支部 | ひばり会       | 田口美佐子 |
| 第3位 | 西十余二支部 | 新青田さわやかクラブ | 吉田まつえ |

## 第36回 じゅげむ芸能大会 入賞者

|     | 支部名    | クラブ名    | 演題        |
|-----|--------|---------|-----------|
| 優勝  | 光ヶ丘支部  | 中新宿きらく会 | 新京の四季     |
| 準優勝 | 柏第1東支部 | 新富ことぶき会 | お江戸日本橋    |
| 第3位 | 柏第1西支部 | 梅林ことぶき会 | どじょうすくい踊り |



私たちは、柏市老人クラブ連合会の活動を応援しています

- 白内障治療 ●近視・乱視・遠視治療
- 緑内障検査 ●網膜疾患検査
- オルソケラトロジー ●コンタクトレンズ取扱い

### 柏眼科クリニック

財団法人日本眼科学会 眼科専門医 関根 康生

診療時間/平日・土曜 9:00～12:00  
15:00～18:00  
休診日/日曜・水曜・祝日

柏市旭町1-1-5 浜島ビル2F  
☎0120-30-4976

- 内科・アレルギー科・呼吸器科・小児科
- 糖尿病・脂質異常症・喘息・高血圧

### なのはな内科アレルギー科

診療時間 月火水木金土日祝  
9:30～13:00 ○○●○●○※休  
15:00～19:00 ○○●○●○休休  
※土曜午後13:30まで ◎受付終了は診療時間の15分前

休診日:日曜・祝日・第1,3,5火曜 往診・応需  
柏市あけぼの4-4-25-1F  
☎(04)7142-3300

### 内科・呼吸器科・糖尿病・内分泌

## 村松医院

診療時間 月火水木金土日祝  
午前 9:00～12:30 ○○●○●○●○  
午後 4:30～7:30 ○○●○●○  
受付開始 午前 8:30～ 午後 4:00～  
休診日 日曜・祝日・水曜午後・土曜午後

柏市新富町1-9-14(新富町第一住宅内)  
☎(04)7145-6497

### 医療法人社団 清風会

## 平野医院

内科・皮膚科・消化器科・循環器内科  
認知症外来・24時間在宅医療

受付時間 月火水木金土日祝  
9:00～12:15 ○○●○●○休休  
14:30～18:00 ○○●○●○診○△診  
△…土曜午後は14:00～16:00  
在宅診療ご希望の方はご連絡ください。  
柏市豊住1-1-45  
TEL(04)7175-2222～1

- 内科・糖尿病内科・内分泌内科

### ふじさわ内科クリニック

診療時間 月火水木金土日祝  
9:00～12:00 ○○●○●○△  
15:00～18:00 ○○●○●○  
△土曜は13時迄の診療となります

要予約 お電話下さい 【駐車場あり】  
北柏3-1-2 寺田ビル2F 北柏駅南口すぐ  
☎(04)7162-1002  
http://www.fujisawanaika.com

### クリニック柏の葉

内科・小児科 ★12:30～14:30  
受付時間 月火水木金土日祝  
8:30～11:30 ○○●○●○●○  
13:30～17:00(診察は15:00～) ○○●○休○★

耳鼻咽喉科/気管食道科 ★12:30～14:30  
受付時間 月火水木金土日祝  
8:30～11:30 ○休○●○●○  
13:30～17:00 ○○●○●○●○★  
休診日 日曜・祝日  
柏の葉3-1-34 ☎(04)7132-8881

- 医療法人 創明会

### 柏整形外科クリニック

診療時間 9:30～12:30/3:00～6:30  
※土曜午後は6:00迄となります  
休診日 日曜・祝日

一南柏駅西口2分  
柏市南柏2-4-2【駐車場あり】  
☎(04)7141-4666

### 中村内科クリニック

診療時間 月火水木金土日祝  
9:00～12:00 休●●●●●●  
15:00～18:30 休●●●●●●

★…14:00～17:30 予約診療も行います  
☆…8:00～11:00  
柏市西原7-7-21  
☎(04)7178-3722

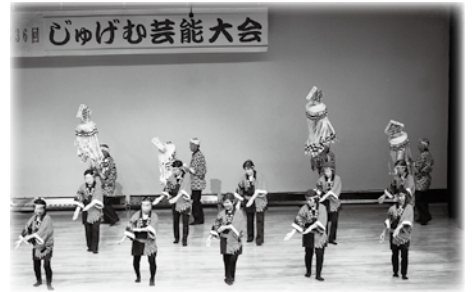

私たちは、柏市老人クラブ連合会の活動を応援しています

**CDC**  
CRANE DENTAL CLINIC

**訪問診療**

**クレイン歯科クリニック**

当院では、ご自宅や老人ホームなどへの訪問診療(往診)を行っております。  
【訪問時間 月～金 9:00～18:00】

お問い合わせ/訪問予約  
柏市中新宿3-2-2  
☎0120-987-811

歯科一般・小児・矯正・口腔外科  
(各種保険取扱い)

**金丸歯科医院**

診療時間  
月・火・水・金 AM10:00～PM 9:00  
木・土 AM10:00～PM 6:00

休診日 日曜・祝日

柏市豊四季1006-6  
☎(04)7139-3860

**今村歯科医院**

診療時間  
午前 9:00～12:00  
午後 2:00～6:00

休診日 木曜・日曜・祝日

柏市藤心1-1-3  
☎(04)7175-2671

**新保クリニック**  
Shimbo Clinic

内科・腎臓内科・小児科

| 診療時間        | 月 | 火 | 水 | 木 | 金 | 土 | 日 | 祝 |
|-------------|---|---|---|---|---|---|---|---|
| 9:00～13:00  | ○ | ☆ | ○ | ○ | ○ | ○ | ○ | / |
| 14:30～18:30 | ○ | ☆ | ○ | ○ | ○ | ○ | ○ | / |

※受付は診療時間終了の15分前までです。  
☆…火曜は小児科専門医による外来です。  
休診日 土曜午後・日曜・祝日

柏市明原3-3-12  
☎(04)7190-5151

**甘利歯科医院**

歯科 小児歯科 矯正歯科

| 診療時間        | 月 | 火 | 水 | 木 | 金 | 土 | 日 | 祝 |
|-------------|---|---|---|---|---|---|---|---|
| 9:00～12:00  | ○ | ○ | ○ | ○ | ○ | ○ | ○ | / |
| 14:00～19:00 | ○ | ○ | ○ | ○ | ○ | ○ | ★ | / |

休診日 木曜・日曜・祝日 ★…17:00まで

☎(04)7163-2277  
柏市東1-3-17

**パール歯科クリニック**

健康歯→医食同源・福来笑門

診療時間  
平日 9:00～12:30 / 14:30～19:00  
土曜 9:00～12:30 / 14:30～18:00

休診日 日曜・祝日・木曜

柏市東1-2-6  
☎(04)7107-6480

小児歯科・歯科  
歯科口腔外科・予防歯科

医療法人社団 TDC会

**てらだデンタルクリニック**

●駐車場完備 ●歯科検診 ●予防指導

診療時間 9:00～13:00  
14:30～20:00  
(最終予約19:30)

休診日 日曜・祝日・木曜

予約専用ダイヤル シュジュ ハブラシ  
☎0120-44-8264

医療法人社団 なごみ会

**向小金クリニック**

| 診療時間          | 月 | 火 | 水 | 木 | 金 | 土 | 日 | 祝 |
|---------------|---|---|---|---|---|---|---|---|
| 午前 9:30～12:30 | ○ | ○ | ○ | ○ | ○ | ○ | ○ | / |
| 午後 4:00～5:30  | ○ | ○ | ○ | ○ | ○ | ○ | ○ | / |

休診日 木曜・日曜・祝日・土曜午前

**訪問診療致します**

流山市向小金3-147-2  
☎(04)7176-3240

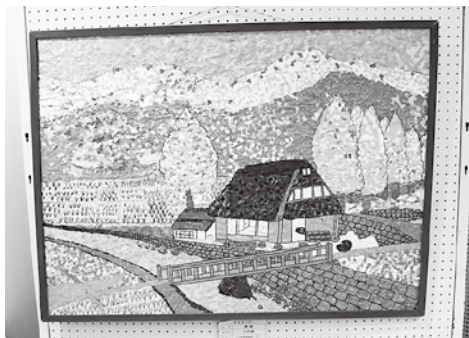

## 第 41 回 柏市シルバー作品展

日 時：平成 26 年 2 月 21 日(金)～ 25 日(火)  
会 場：アミュゼ柏（1 階プラザ）  
出品数：272 点 会期中入場者数：914 名

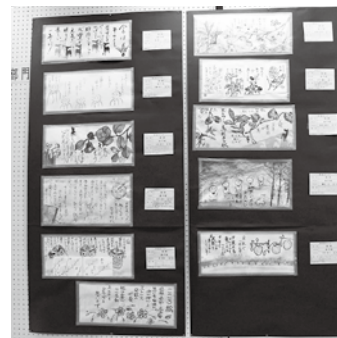

平成 26 年 2 月 21 日(金)～ 25 日(火)、アミュゼ柏 1 階プラザにて第 41 回柏市シルバー作品展が開催されました。

絵画、書道、陶芸、写真、手工芸、俳句、短歌など合計出品数は 272 点あり、さまざまな作品が展示されました。当日、会場に訪れた方には紙で作ったかわいい人形が配布され、人形の中には事務局長自ら顔を描き入れたものもあり来場者を楽しませてくれました。

来場者の中にはお気に入りの作品を見つけて写真を撮る方、自分の作品とともに記念写真を撮る方、それぞれいて会場で楽しむだけでなく記録として残している方々も多く見られました。

5 日間多くの来場者を楽しませてくれた作品展は無事に終了しました。

## 平成25年度 会長等リーダー研修会に参加して

日時：平成25年10月30日(水)～31日(木)  
研修先：館山方面 参加者：89名  
講演会：「南房総地方の農業について」  
講師：はま太郎 代表 高木 豊氏

### 【1日目】

- ・車内にて会の活動等の話、リーダー間の交流親睦
- ・坂東30番札所 高倉観音を参拝後白浜へ
- ・白浜フローラルホールにて講演会  
南房総地方の農業について講演を聴く  
(はま太郎 代表 高木 豊氏)



### 【2日目】

- ・館山城 里見八犬伝博物館を訪ねる  
車内研修では往路、各号車に事務局長が乗車し、柏老連の現況や課題等の説明をした。  
車内ではそれぞれの立場や悩みなどを話し合い、親睦の宴席でも和やかな雰囲気の中で親交を深めていました。

## 柏老連 県外研修 栃木と群馬の旅

県外研修 (栃木県) 足利学校 (群馬県) 富弘美術館  
平成26年3月18日(火) 参加者207名

好天に恵まれ、観光バス5台で柏を出発。桐生繊維センターで昼食をとり足利学校を見学しました。各号車ごとに、説明員がつき熱心に説明をしてくれました。入学証と試験問題もいただきましたが、幸いにも入学不許可となり、次の会場「富弘美術館」に向かいました。

草木ダムの閑静な所にある美術館で、その作品に魅了されました。もう一度来て、時間に追われず鑑賞したい思いです。

日光「おかき工場」でたくさんの買い物をして、帰宅の途に就きました。夜8時ごろになってしまいましたが、けが人もなく、全員無事に到着しました。

皆さまのご協力ありがとうございました。(記：事務局 大内)



# 柏老連の活動報告

## 活動功労者 感謝状

## 平成 25 年度 総会

| 支部名    | クラブ名     | 氏名    |
|--------|----------|-------|
| 田中東    | 睦会       | 藍原 住光 |
| 柏第 1 西 | 梅林ことぶき会  | 中島 茂  |
| 富勢     | 高野台第一クラブ | 遠藤 精一 |
| 柏第 1 東 | 瑞穂クラブ    | 平野謙吉郎 |
| 柏第 1 西 | 明原第一寿会   | 森橋 留吉 |
| 中央     | 宮前手賀クラブ  | 新井 弦男 |
| 永楽富里   | 永楽会      | 鬼沢 喜男 |
| 光ヶ丘    | 東中新宿菊寿会  | 大内 良夫 |
| 土      | 加賀寿楽会    | 佐野 共治 |
| 南部     | ふれあいの会   | 福田 芳子 |

日 時：平成 25 年 5 月 15 日(水)  
会 場：柏市中央公民館 講堂



## 第 38 回 柏老連 囲碁・将棋大会

日 時：平成 25 年 7 月 5 日(金)  
会 場：いきいきプラザ (2 階研修室)

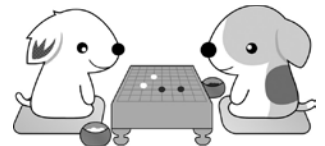

### 将棋の部

|       | 支部   | クラブ名        | 氏名    |
|-------|------|-------------|-------|
| 優 勝   | 土    | 増尾ダイヤモンドクラブ | 坂井 進  |
| 準優勝   | 富勢   | 前原つくし会      | 成嶋日出夫 |
| 第 3 位 | 永楽富里 | ひばり会        | 田中 匡  |
|       | 沼南   | しいの木台クラブ    | 小林 樹夫 |

### 囲碁の部

|       | 支部     | クラブ名    | 氏名    |
|-------|--------|---------|-------|
| 優 勝   | 土      | 松野台緑寿会  | 鹿毛 剛  |
| 準優勝   | 田中東    | 松寿会     | 田中 勲  |
| 第 3 位 | 柏第 1 東 | 旭町福寿クラブ | 石井 博晴 |

私たちは、柏市老人クラブ連合会の活動を応援しています

社会福祉法人 沼風会  
しょうふうえん  
**デイサービスセンター 沼風苑**  
楽しい時間を過ごしたいご高齢の方、  
介護でお困りの方、  
ぜひともお問い合わせ下さい。  
〒277-0912 柏市箕輪585  
☎(04)7160-6800  
担当：谷川 誠

社会福祉法人  
**望陽会**  
特別養護老人ホーム 望陽荘  
●デイサービスセンター ●認知症対応型通所介護  
●ショートステイ ●居宅介護支援相談室  
●ケアハウス(体験宿泊可)  
柏市みどり台1-3-1  
TEL(04)7137-0333

社会福祉法人 三誠会  
**nh マーガレットヒル**  
特別養護老人ホーム  
ショートステイサービス  
デイサービスセンター  
居宅介護支援事業所(ケアマネジャー)  
・サービスのご利用について  
・ケアマネジャーのご依頼  
・介護の事など……ご相談下さい  
柏市中新宿1丁目8番6号  
TEL 7171-7500 FAX 7176-8588

特別養護老人ホーム  
**四季の里**  
・デイサービスセンター  
・ケアハウス  
・指定居宅介護支援事業所  
・なごやかデイサービス  
柏市松ヶ崎899-1  
☎(04)7135-2255  
社会福祉法人 真和会

社会福祉法人 柏光会  
**柏 保育園**  
柏市南柏中央6-5  
☎(04)7171-6700  
**豊四季光風園**  
柏市十余二584  
☎(04)7143-7603

社会福祉法人 北斗泰山会  
特別養護老人ホーム  
**グリーンヴィラ**  
柏市逆井1310-3  
TEL(04)7170-8050  
関連施設 **グループホーム 増尾**  
柏市増尾749 TEL 7170-5033

社会福祉法人 敬愛会  
特別養護老人ホーム  
ショートステイサービス  
デイサービスセンター  
グループホーム  
居宅介護支援事業所  
**ハートかしわ**  
柏市高田1032番地1  
TEL(04)7142-8800  
FAX(04)7142-8877  
E-mail : info@heart-kashiwa.jp

社会福祉法人 美野里会  
●特別養護老人ホーム輝陽園  
●ショートステイ ●訪問介護サービス  
●居宅介護サービス  
●デイサービスセンター酒井根  
●ケアハウスつるの家  
●地域密着型施設輝陽園  
・小規模特別養護老人ホーム  
・グループホーム  
・小規模多機能型居宅介護  
柏市酒井根45-1  
☎(04)7171-0611



# 柏・南会津 グラウンドゴルフ交流会

日時：平成25年8月29日(木)～30日(金)  
場所：福島県南会津「会津高原たかつえカントリークラブ」  
参加：柏老連 30名 / 南会津老連 73名



本年も南会津老連とのグラウンドゴルフの交流会をしました。  
たかつえカントリーの素晴らしい景色の中でのプレーは爽快です。またまた今年も上位は南会津の方々でした。  
また来年も、との声もあり南会津の方々とは毎年お会いできることが楽しみです。



## 第18回 グラウンドゴルフ大会

日時：平成25年10月22日(火)  
会場：柏市逆井運動場  
参加：156名



|     | クラブ名 | 氏名    |
|-----|------|-------|
| 優勝  | 永楽会  | 植田誠一郎 |
| 準優勝 | 関栄会  | 中山 康司 |
| 第3位 | ひばり会 | 飯嶋 寛信 |

| 健脚賞 | クラブ名      | 氏名          |
|-----|-----------|-------------|
| 男性  | 東豊住寿会     | 藪崎恵三武 (90歳) |
| 女性  | 塚崎あけぼのクラブ | 永木 米子 (85歳) |

## 第4回 ゲートボール大会

日時：平成25年9月17日(火)  
会場：柏市旭町ゲートボール場  
参加：70名



|     | 支部   | クラブ名     |
|-----|------|----------|
| 優勝  | 柏第1東 | 寿楽会A     |
| 準優勝 | 柏第1東 | 新富ことぶき会A |
| 第3位 | 永楽富里 | 永楽会      |

| 健脚賞 | クラブ名    | 氏名          |
|-----|---------|-------------|
| 男性  | 親和クラブ   | 斉藤善二郎 (86歳) |
| 女性  | 酒井根東親寿会 | 田中 知代 (86歳) |

私たちは、柏市老人クラブ連合会の活動を応援しています

### くわじま動物クリニック



獣医師 桑島 正晃  
獣医師 桑島 しょう子

| 診療時間          | 月 | 火 | 水 | 木 | 金 | 土 | 日 | 祝 |
|---------------|---|---|---|---|---|---|---|---|
| 午前 9:00~12:00 | ○ | ○ | ○ | ○ | ○ | ○ | ○ | ○ |
| 午後 4:00~7:00  | ○ | ○ | ○ | ○ | ○ | ○ | ○ | ○ |

休診日 日曜・祝日午後、木曜

柏市逆井1236-2

☎(04)7174-9516

### 社会福祉法人 清泉会 A アネシス

- ★特別養護老人ホーム
- ★デイサービスセンター
- ★ショートステイ
- ★在宅支援センターアネシス

お陰様で創立20周年を迎えました。  
深く感謝の意を表します。

柏市手賀1682 ☎(04)7191-9777

わたしたちは  
柏市老人クラブ連合会の  
活動を応援しています

# 東葛飾地区の活動報告

## 第 39 回 東葛飾地区老人クラブ 囲碁・将棋大会

日 時：平成 25 年 8 月 8 日(木)  
会 場：船橋市中央公民館

出場者

### 【囲碁の部】

- ・ 花咲会  
小金沢 哲夫
- ・ 松野台緑寿会  
鹿毛 剛

### 【将棋の部】

- ・ 増尾ダイヤモンドクラブ  
坂井 進
- ・ 前原つくし会  
成嶋日出夫



## 女性指導者研修

日 時：平成 25 年 6 月 10 日(月)  
会 場：船橋市中央公民館  
参 加：23 名



## 第 9 回 東葛飾地区老人クラブ 芸能交流会

日 時：平成 26 年 1 月 16 日(木)  
会 場：船橋市民文化ホール

### 【出場チーム】

- ・ 西十余二支部  
萩の台クラブ
- ・ 中央支部  
羽黒友の会



## 東葛飾リーダー研修会

日 時：平成 25 年 10 月 11 日(金)  
会 場：さわやかちば県民プラザ (ホール)

### 【研修事例発表】

- ・ 田中東支部 柏ビレジ新樹会
- ・ 土支部 増尾ダイヤモンドクラブ

### 【講演】

演 題：いくつになっても学び・働き・遊ぶ  
～人生 90 年代時代を楽しくいきいきと～

講 師：東京大学 高齢社会総合研究機構  
学術支援専門職員 木村 清一氏

アトラクション：・ コーラス「この街で」「よろこびの歌」  
柏ビレジ新樹会  
・ ハワイアン「タイニーバブルス」  
羽黒友の会



## 第 32 回 東葛飾地区 老人スポーツ大会

日 時：平成 25 年 7 月 9 日(火)  
会 場：松戸運動公園 (陸上競技場)

### 【ゲートボールの部】

出 場：24 チーム  
(柏老連代表 3 チーム)

- ・ 南部支部 美野里会
- ・ 柏第 1 東支部 新富ことぶき会
- ・ 永楽富里支部 永楽会

### 【グラウンドゴルフの部】

出 場：139 名  
(柏老連代表 18 名)



私たちは、柏市老人クラブ連合会の活動を応援しています

日蓮宗 妙照寺  
長国山  
柏 霊園  
柏市大井 1070  
☎(04)7191-6017

真言宗 宗寿寺  
安養山  
柏市藤心 305  
☎(04)7172-4747

関東薬師如来第79番札所  
下総観音第14番札所  
准四国八十八ヶ所札所  
天台宗 福満寺  
柏市大井 1708  
☎(04)7191-1469

曹洞宗 長全寺  
戸張山  
永代供養・納骨堂・共同墓  
随時御相談受付中  
【柏駅東口徒歩5分】  
☎(04)7167-2420

# 千葉県老連の活動報告

## 第39回 千葉県シニア囲碁・将棋大会

日時：平成25年11月13日(水)  
会場：浦安市文化会館 3階会議室



### 【将棋の部 出場者】

・土支部 増尾ダイヤモンドクラブ 坂井 進

## 第45回 千葉県シニア芸能大会

日時：平成26年1月8日(水)  
会場：松戸市「森のホール21」(大ホール)



### 【出場チーム】

・永楽富里支部 亀甲台クラブ ・中央支部 羽黒友の会

## 第21回 千葉県シニアグラウンドゴルフ大会

日時：平成25年11月7日(木)  
会場：千葉県総合スポーツセンター

### 【柏老連出場者】

|         |             |       |
|---------|-------------|-------|
| ・田中東支部  | 睦会          | 片山 保弘 |
| ・柏第1東支部 | 寿楽会         | 堀内 正光 |
| ・中央支部   | 羽黒友の会       | 金井 文男 |
| ・南部支部   | 温友会         | 二瓶 幸志 |
| ・南部支部   | 桜ヶ丘ふる里会     | 長峰万里子 |
| ・沼南支部   | 大津ヶ丘シルバークラブ | 高橋 利久 |

## 第36回 千葉県シニアゲートボール大会

日時：平成25年9月25日(水)  
会場：八千代市総合運動公園



### 【出場チーム】

・南部支部 美野里会・柏第1東支部 新富ことぶき会  
・永楽富里支部 永楽会

## 第14回 千葉県シニアカラオケ大会

日時：平成26年1月22日(水)  
会場：船橋市民文化ホール(大ホール)

### 【出場者】

|         |        |       |
|---------|--------|-------|
| ・永楽富里支部 | 常盤台常友会 | 河野 邦夫 |
| ・南部支部   | 南寿会    | 風野 幸夫 |
| ・新田原支部  | 高砂会    | 竹内 正直 |

## 平成25年度 白寿賞 (県老連より99歳のお祝い)

### 【受賞者】

|         |         |       |
|---------|---------|-------|
| ・光ヶ丘支部  | 酒井根東親寿会 | 西崎 ユミ |
| ・新田原支部  | むつみ会    | 大金 千代 |
| ・柏第一西支部 | 西寿会     | 津田 タケ |
| ・柏第一西支部 | 明原第二寿会  | 勝野 博子 |
| ・柏第一西支部 | 明原第二寿会  | 長岡 吉乃 |
| ・柏第一西支部 | あけぼのクラブ | 小磯 とく |

おめでとうございます。受賞者の皆さんは大正2・3年生まれです。柏老連では6人が受賞し、他の市町村に比べ大変多いことに驚きました。いつまでもお元気でいて下さい。



むつみ会 大金千代さん

私たちは、柏市老人クラブ連合会の活動を応援しています

信頼の安心価格 年間ご葬儀実績7,700件



柏ホール 柏駅南口・国道6号線  
☎04-7144-4444

☎0120-02-4444  
本部 047-424-4444

# 御 賛 助

### 墓石・仏壇・神仏具専門店

墓地・各宗派・寺院・無料御案内

明治45年創業

株式会社 濱島石枕店

柏駅東口駅前通り(ヨ-カ堂前) 火曜定休

|       |           |
|-------|-----------|
| ☎ 仏具部 | 7164-3148 |
| ☎ 石材部 | 7167-2737 |
| ☎ 工場  | 7191-8148 |

## 宗教法人 興福院

興福院平和公園共同墓地管理事務所

柏市手賀252-3

☎0120-529194

☎(04)7191-1156

興福院  検索

**写真**  
でつづる  
**市老連活動**



会員の皆様の事務局です。お気軽にお立ちよりください。

**柏市老人クラブ連合会 事務局**

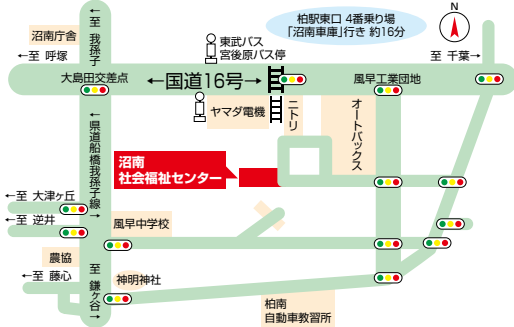

〒277-0924 柏市風早 1 丁目 2 番 2 号  
(沼南社会福祉センター内)

TEL 04-7190-1902 FAX 04-7190-1922

新しい仲間を募集しています。

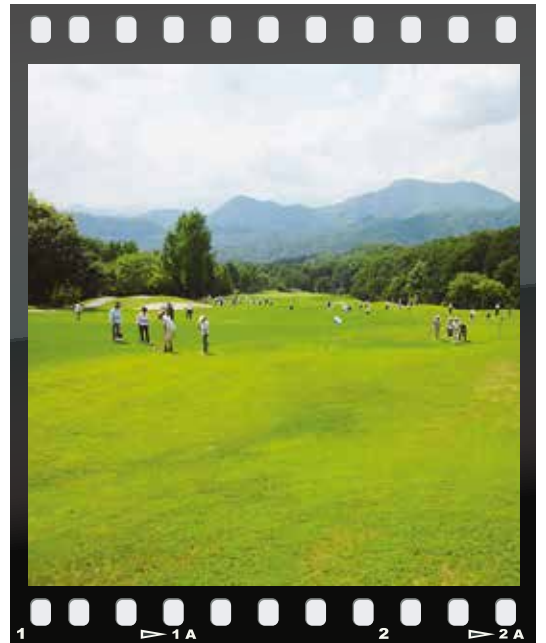

私たちは、柏市老人クラブ連合会の活動を応援しています

|  |   |  |   |
|--|---|--|---|
| <p>歯科・小児歯科・歯科口腔外科・矯正歯科</p> <p><b>田中歯科医院</b></p> <p>《診療時間》9:00~12:30 / 14:30~20:00<br/>日曜・祝日休診 土曜日は17:00まで<br/>各種保険取扱い・初診随時受付</p> <p>☎0120-64-3006<br/>千代田3-15-1 ☎7164-3000(代)<br/>www.tanaka.or.jp</p>   | <p>●人間ドック●健康相談 ●がん検診●健康診査<br/>●一般病床47 ●療養病床26</p> <p>救急告示指定病院・労災指定病院<br/><b>急患随時受付</b></p> <p>内科・外科・胃腸内科・消化器内科・肛門外科</p> <p><b>医療法人 深町病院</b></p> <p>受付時間 午前8時半~12時 / 午後1時~4時半<br/>休 診 日 日曜・祝日・土曜午後</p> <p>柏駅東口より徒歩3分<br/>柏市柏4-10-11 ☎7164-0111(代)<br/>http://www.fukamati-hp.com/</p>                                      | <p>女性専用<br/>ホットヨガスタジオ</p> <p>いつでも通える<br/>男女のためのプライベート空間<br/>24時間年中無休の<br/>フィットネスジム</p> <p><b>カルド柏</b><br/>04-7166-6751<br/>千葉県柏市柏1-2-7<br/>谷川ビル6F</p> <p><b>エイチエム柏</b><br/>04-7168-3101<br/>千葉県柏市柏2-10-1<br/>KASHIWA MORE 2階</p> | <p><b>介護保険住宅改修</b></p> <p>手すり・段差解消など<br/>福祉用具(貸与・販売)</p> <p>暮らしのコーディネーター<br/><b>株式会社 ふれあい館 KD企画</b></p> <p>☎(04)7169-3754(福祉課)<br/>柏市北柏4-5-28※福祉用具貸与事業所1272201144<br/>介護保険の認定者は20万円まで助成金がです</p> |
| <p><b>ハーブランド薬局</b></p> <p>調剤実績33年。地域密着の「かかりつけ薬局」です。</p> <p>☎(04)7163-2532(本店) ☎(04)7166-1515(柏3丁目店)<br/>☎(04)7160-6682(沼南店) ☎(04)7165-0123(中央店)</p> <p><b>ハーブランド介護サービス</b></p> <p>ケアプラン作成・福祉用具(貸与・販売)<br/>*介護用品のお届けもいたします。</p> <p>☎(04)7165-8882</p> <p><b>ハーブランド訪問看護ステーション</b></p> <p>ご自宅へ看護師が訪問し、看護いたします。<br/>*お気軽にご相談下さい。</p> <p>☎(04)7164-0088</p> | <p>訪問介護事業所</p> <p>(有) <b>ファミリーハート 介護センター</b></p> <p>..介護のご相談承ります..</p> <p>☎(04)7189-8480<br/>柏市青葉台2-25-1-102</p> <p>運動不足を感じていませんか?<br/><b>nagomi</b> は</p> <p>健康増進 自立支援 介護予防 を<br/>目的にした3時間のリハビリデイサービスです</p> <p>リハビリデイ<br/>全国No.1チェーン <b>nagomi</b></p> <p>柏店(北柏) ☎7165-0510<br/>柏千代田店 ☎7163-5370<br/>柏高田店 ☎7189-7367</p> |  |   |